

Regulamento

2ª Etapa Contrarrelógio BikeSergipe 2015 - Inscreva-se aqui!

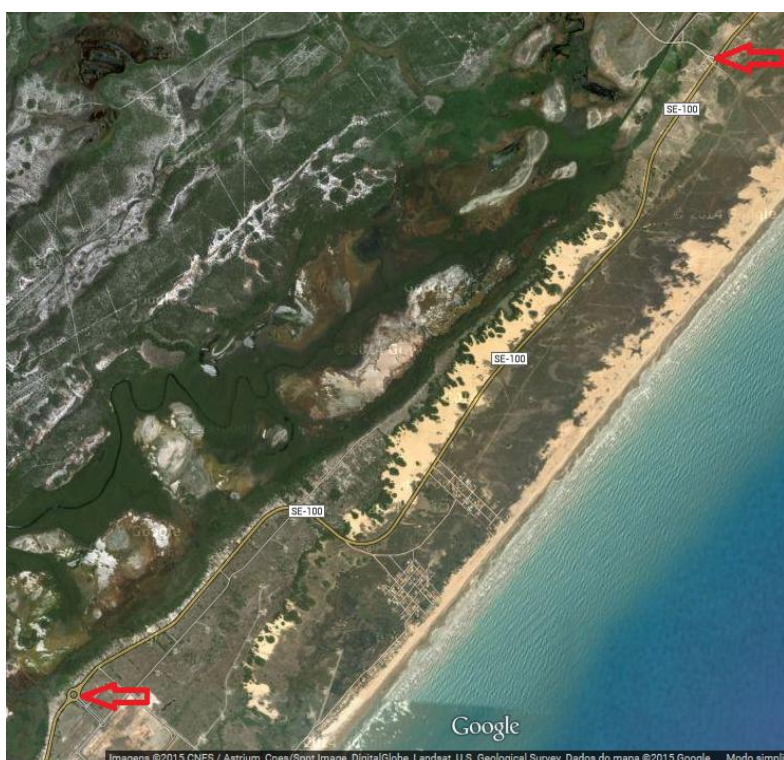

O Povoado Jatobá receberá no dia 22/02 a etapa Contrarrelógio Individual a 2ª etapa do Campeonato Sergipano de Ciclismo.



PROVA DE CRI
DATA 22/02/2015

➡ LARGADA

➡ CHAGADA

Programação:

Concentração as 07hs

Início as 08hs

Termino às 09:30 min

Ordem de Largada das Categorias:

- Feminino
- Paraciclistismo
- Juvenil
- Infano
- Open
- Veterano
- Máster C
- Máster B
- Máster A
- Elite

Premiação Contrarrelógio Individual:

A premiação do CRI será realizado no local da largada da prova após trinta (30) minutos da chegada do ultimo participante.

Medalhas do 1º ao 5º

OBS: O 1º de cada categoria terá o pagamento da isento da Corrida Cidade de Aracaju TV Atalaia.

Pontuação:

1º 15 pontos

2º 13 pontos

3º 11 pontos

4º 9 pontos

5º 7 pontos

6º 5 pontos

7º 4 pontos

Os demais 3 pontos por participação

Obs: O ciclista será impedido de correr sem as numerações no uniforme, capacete e na Bike. Só será permitido no local de largada o ciclista que for chamado pelos árbitros para largada. O descumprimento poderá implicar na desclassificação do ciclista na prova. Caso o ciclista não esteja na hora da sua largada, a largada será dada, com o tempo em andamento. O ciclista que tiver duvida no seu tempo e na sua colocação deve procurar o diretor de provas no máximo 10 minutos antes da premiação. Durante a premiação não serão aceitos recursos nem contestações.