



7ª ETAPA DO CAMPEONATO SERGIPANO DE CICLISMO



PROGRAMAÇÃO

Concentração e assinatura de sumula às 14h30min Posto BR na Barra dos Coqueiros.

Largada às 15hs

REGULAMENTO

- Largada Única.
- O Ciclista tem que se manter sempre a sua direita, os ciclistas que se manter a esquerda colocando sua vida em risco vai ser desclassificado.
- O vácuo estar liberado das demais categorias não e permito vácuo de carro ou moto de apoio.
- Abastecimento ou apoio ao ciclista só poderá ser feito atrás do pelotão.

PERCURSO 01

- **PERCURSO DAS CATEGORIAS: ELITE, MASTER A, MASTER B E OPEN.**

SAÍDA DA BARRA ATÉ O RETORNO DE MARUIM COM ROSÁRIO DO CATETE TERÁ UMA META VOLANTE NA VOTA PARA BARRA DOS COQUEIROS LOGO DEPOIS DE ENTRADO DE SANTO AMARO NA SUBIDA COM PONTOS EXTRAS. 3, 2, 1 PARA OS PRIMEIRO DE CADA CATEGORIA.

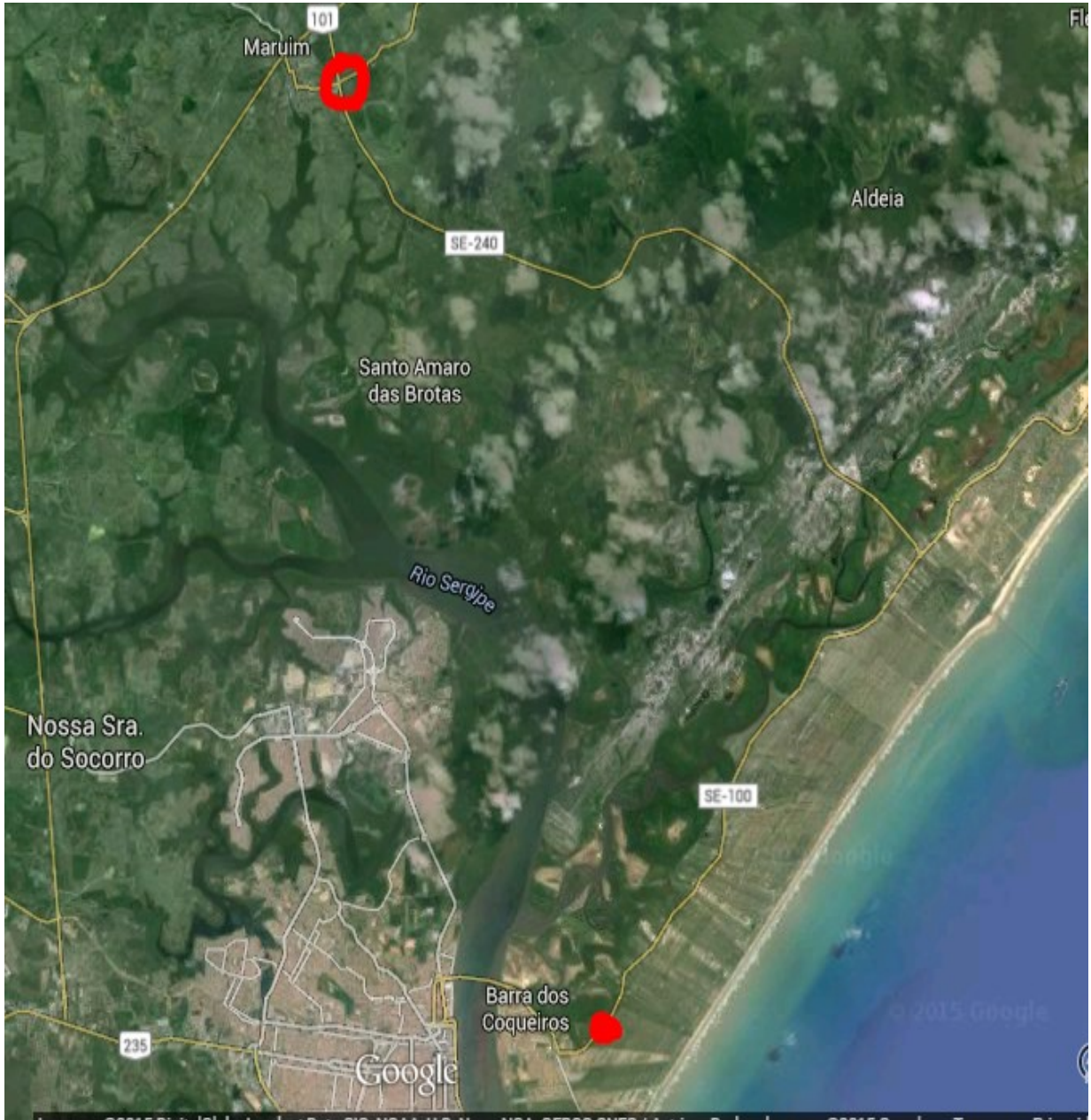



PERCURSO 02

- **CATEGORIAS MÁSTER C, VETERANOS, FEMININO E INFANTO JUVENIL.**
- **LARGA JUNTO COM TODAS AS CATEGORIAS VAI ATE A ENTRADA DO POVOADO ALDEIA E RETORNA PARA BARRA DOS COQUEIROS**
- **META DESSAS CATEGORIAS SERÁ NA LINHA DE CHEGADA 3, 2, 1 PARA OS 3 PRIMEIROS.**

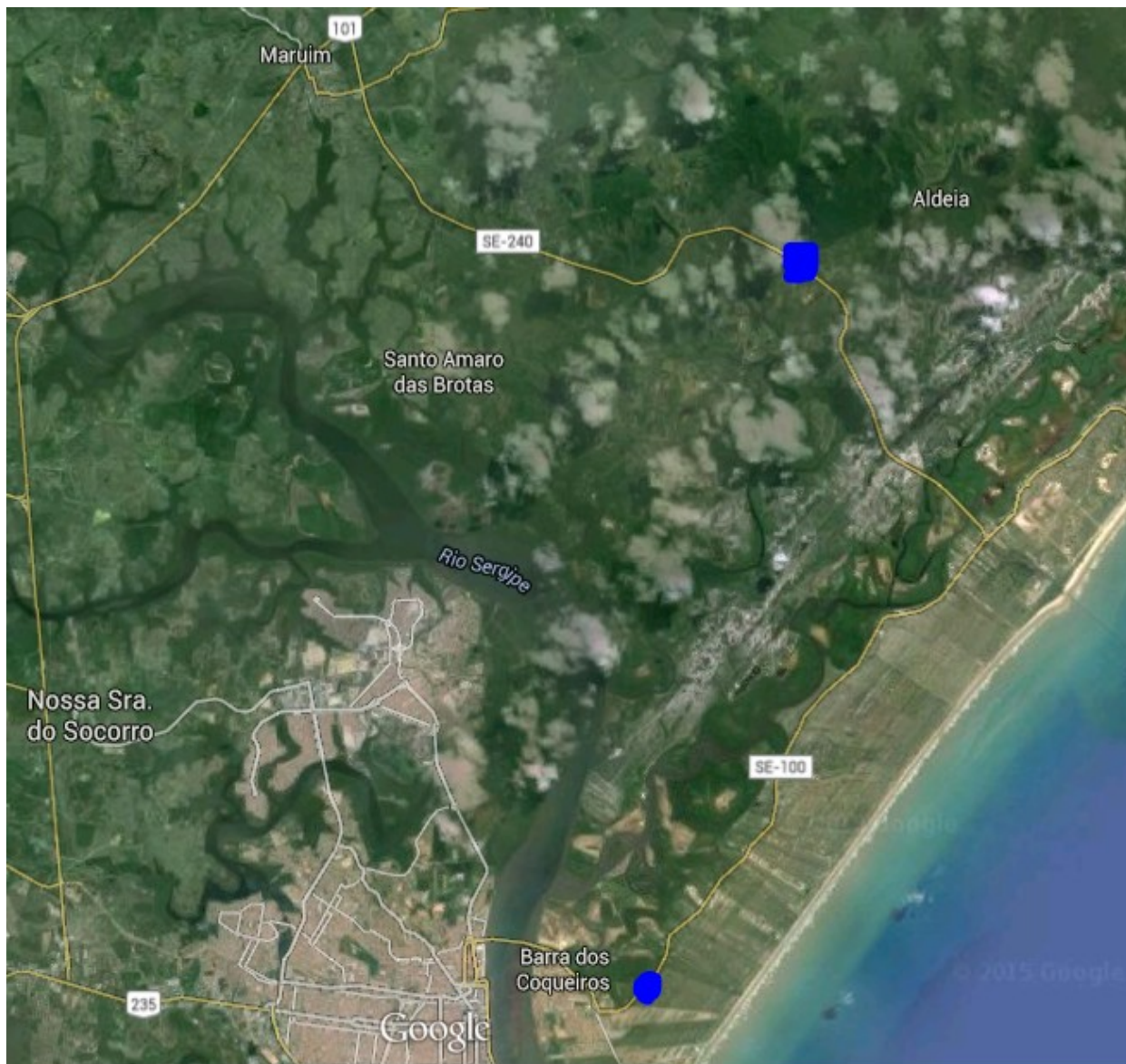

INSCRIÇÕES

1. Site: WWW.bikesergipe.com.br
2. **Pagamento:** Somente nas lojas patrocinadoras da Federação e do site. Os ciclistas de outra cidade pode



efetuar o pagamento no momento da assinatura de sumula.

- 3. Valor R\$20,00 + Uma Peça, Uniformes e Acessórios de Bicicleta SPD nova ou seminova em bom estado de conservação as que não estiveram em bom uso não será aceita.**

PARTES E PERÇAS DE UMA BIKE PARA SER DOADO

